



PREMIUM QUALITY
ALGAE PEEL OFF

FACIAL MASK

SHINESTOP

CASMARÀ

RGnerín Mask 2055

Regenerador y antiirritante.



Indicaciones

Máscara regeneradora para todo tipo de piel, incluso en las más delicadas y sensibles. Fórmula unisex, para cualquier edad y periodo del año. Especialmente indicada para después de tratamientos exfoliantes.

Tecnología

- SEMILLAS DE LINO: propiedades calmantes, emolientes y suavizantes.
- HOJAS DE ALOE: acción cosmética calmante, tonificante y antiirritante.

Beneficios

Efecto regenerador y calmante.

Resultados

Piel regenerada.

Capacidad

10 Unidades.



USO PROFESIONAL



Re6tense Mask 2060

Reafirmante y Estimulante.



Indicaciones

Máscara reafirmante para todo tipo de piel, especialmente en pieles flácidas y faltas de reafirmación. Fórmula unisex, para cualquier edad y periodo del año.

Tecnología

KIWI: es una de las frutas más ricas en vitamina C, con propiedades aclarantes y con capacidad de estimular la producción de colágeno y elastina y es, además, una excelente fuente de betacarotenos con gran poder antioxidante.

SEMILLAS DE AMAPOLA: aportan aceites con propiedades suavizantes y contienen también mucílagos con propiedades filmógenas y protectoras.

Beneficios

Reafirmante y estimulante.

Resultados

Piel más firme.

Capacidad

10 Unidades.



USO PROFESIONAL



CASMAR[®] COSMETICS S.A. High Quality Professional Dermocosmetic Laboratory.

C/ Cuenca, 87 (Pol. Ind. Bobalar) · 46970 Alaquàs (Valencia) ESPAÑA · Tel. (+34) 961501999 · Fax. (+34) 961509613 ·

www.casmara.com · casmara@casmara.es

Vitamin Vegetable Mask 2030

Estimulante y Antiarrugas.

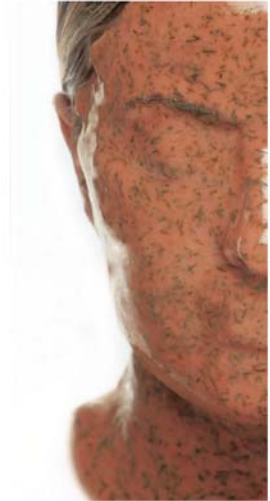

Indicaciones

Máscara energizante para cualquier tipo de piel y edad, y está especialmente indicada en la realización de tratamientos antiarrugas y aclarantes. Fórmula unisex, para cualquier edad y periodo del año.

Tecnología

VITAMINA C: mejora la calidad y firmeza cutánea.
Eneldo: estimulante de la síntesis de colágeno.

Beneficios

Antioxidante e iluminadora.

Resultados

Piel más elástica y radiante.

Capacidad

10 Unidades.



USO PROFESIONAL



Sensitive Mask 2040

Calmante y Vitamínica.



Indicaciones

Máscara calmante para pieles sensibles y con couperose. Fórmula unisex, para cualquier edad y periodo del año.

Tecnología

VIOLETA: propiedades calmantes.
AVENA: mejora la calidad y firmeza cutánea

Beneficios

Descongestiva, calmante y vitamínica.

Resultados

Piel vitaminada.

Capacidad

10 Unidades.



USO PROFESIONAL



GreenTea Mask 2050

Revitalizante y Antiestrés.



Indicaciones

Mascarilla para todo tipo de piel, siendo idónea para pieles castigadas. Fórmula unisex, para cualquier edad y periodo del año.

Tecnología

HOJAS DE TÉ VERDE: previenen y disminuyen el envejecimiento celular.
ESPLIEGO: aporta su aromaterapia que elimina el cansancio y tiene un efecto relajante

Beneficios

Antioxidante, revitalizante y antiestrés.

Resultados

Piel revitalizada.

Capacidad

10 Unidades.



USO PROFESIONAL



Reaffirming Mask 2060

Detoxificante e hidratante.



Indicaciones

Mascarilla especialmente para pieles mixtas, grasas, con poro dilatado e incluso acnéicas. Fórmula unisex, para cualquier edad y periodo del año.

Tecnología

TIERRA DE DIATOMEA: Capaz de retener las impurezas, grasa y sustancias catabólicas procedentes de la función celular.

Beneficios

Detoxificante, absorbente e hidratante.

Resultados

Piel tonificada y limpia.

Capacidad

10 Unidades.



USO PROFESIONAL



CASMARA COSMETICS S.A. High Quality Professional Dermocosmetic Laboratory.

C/ Cuenca, 87 (Pol. Ind. Bobalar) · 46970 Alaquàs (Valencia) ESPAÑA · Tel. (+34) 961501999 · Fax. (+34) 961509613 · www.casmara.com · casmara@casmara.es

NOVANEW Mask 2045

Hidratante.



Indicaciones

Máscara para todo tipo de piel, especialmente si se encuentra en estado de deshidratación. Fórmula unisex, para cualquier edad y periodo del año.

Tecnología

Gran contenido de sustancias humectantes

Beneficios

Máscara hidratante restauradora del equilibrio de la piel.

Resultados

Piel hidratada y descongestionada.

Capacidad

10 Unidades.



USO PROFESIONAL



Green Mask 2025

Oxigenante y Reafirmante.



Indicaciones

Máscara para todos los tipos de piel y está particularmente indicada después de la aplicación de tratamientos y aparatología cosmética activante. Fórmula unisex, para cualquier edad y periodo del año.

Tecnología

ESENCIA DE MENTA: oxigenante e intenso frescor.

Beneficios

Oxigenante, reafirmante y revitalizante.

Resultados

Piel totalmente refrescada.

Capacidad

10 Unidades.



USO PROFESIONAL



Goji Mask 2070

Antioxidante y Estimulante.



Indicaciones

Se puede aplicar en todo tipo de pieles, especialmente indicada para tratar los primeros signos de envejecimiento. Su fórmula es unisex, para cualquier edad y periodo del año

Tecnología

QUINOA: aporta proteínas de una alta calidad biológica, un alto contenido de aminoácidos y una apreciable cantidad de vitaminas del grupo B, dejando la piel con un aspecto juvenil y saludable.

GOJI: se caracteriza por sus exclusivos polisacáridos, elementos clave de este fruto y fundamentales para el estado saludable de la piel, dejándola descansada y fortalecida.

Beneficios

Máscara que contiene **EXTRACTO DE GOJI** y **SEMILLAS DE QUINOA**. La mezcla de estos componentes difunde sobre la piel los beneficios antioxidantes, estimulantes y reforzadores del efecto barrera.

Resultados

Mejora el aspecto de la piel, disminuyendo los primeros signos de envejecimiento: finas arrugas, líneas de expresión, etc.

Capacidad

10 Unidades.



USO PROFESIONAL



C-40 Bi-Phase Soya Mask

Función Nutritiva y Anti-edad.



Indicaciones

Máscara para todo tipo de piel, especialmente para pieles maduras. Perfecta para concluir tratamientos faciales regeneradores y antienvjecimiento. Fórmula unisex, para cualquier edad y periodo del año.

Tecnología

Eye mask

EXTRACTO DE MIRTILO: propiedades antioxidantes descongestivas y protectoras de los vasos sanguíneos.

Máscara facial

EXTRACTO DE SOJA: actúa regenerando la piel y aumentando su elasticidad y tonicidad.

Beneficios

Descongestiva, rejuvenecedor y nutriente.

Resultados

Piel luminosa y con un brillo satinado.

Capacidad

4 Unidades.



USO PROFESIONAL

